Ver este correo electrónico en tu navegador

Atecyr

15/30 boletín de Atecy

29 de febrero de 2024

50 aniversario de Atecyr

Con motivo de los 50 años de Atecyr hemos publicado una **página web especial** para presentar y recoger todo el material relacionado con la celebración de este aniversario. En este espacio podrás:

- repasar los **50 años de historia de Atecyr** y conocer los testimonios de nuestros socios, verdaderos protagonistas de esta celebración
- estar al día de las **últimas noticias** relacionadas con esta celebración y con el repaso a estos 50 años
- conocer el **calendario de eventos**
- acceder al libro de **Historia de frio y la climatización de Gabriel Barceló**, que Atecyr ha publicado coincidiendo con este aniversario.

Accede a la web del 50º Aniversario

Celebraciones del 50º Aniversario de Atecyr en agrupaciones.

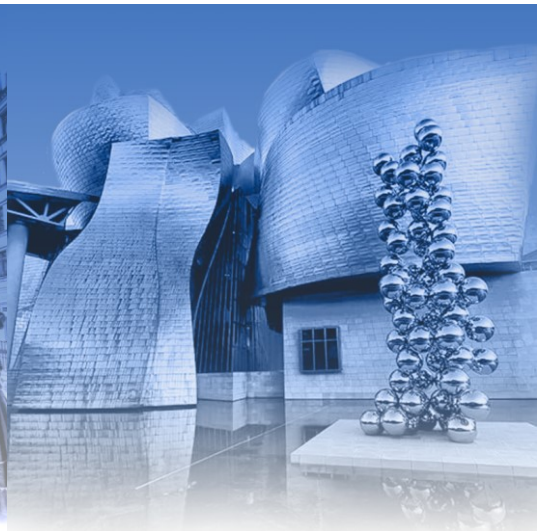

Agrupación Asturias-Cantabría

Oviedo - 29 de febrero

Hoy, 29 de febrero, celebramos con la Agrupación Asturias-Cantabria los 50 años de Atecyr.

Información e inscripción

Agrupación País Vasco

Bilbao- 8 de marzo

El próximo viernes 8 de marzo celebraremos en Bilbao, con la agrupación de País vasco el 50º aniversario de Atecyr.

Información e inscripción

Presentacion del libro Historia del Frio y la Climatización en España

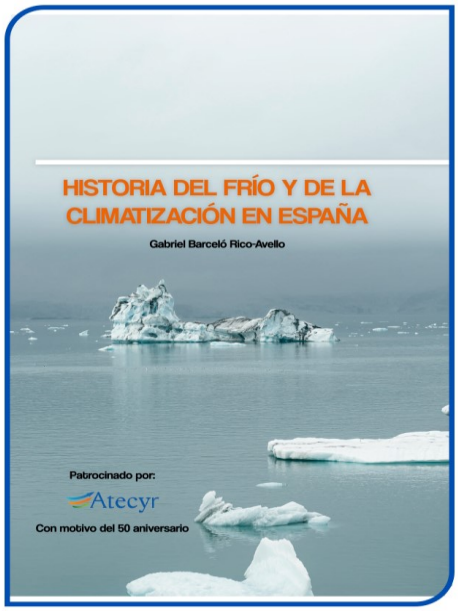

Historia del frío y de la climatización en Españ

Gabriel Barceló Rico-Ave

Accede al libro aquí para ejemplar físico o ejemplar digital (Gratuito para socios). Este libro será presentado en Madrid el día 14 de marzo a las 18:30h, en un acto en la sede de Atecyr, con el Autor y los principales colaboradores.

Inscripción

Nuevo reglamento F-Gas

El 20 de febrero de 2024, se ha publicado en el **Reglamento** 2024/573 del Parlamento Europeo y del Consejo, de 7 de febrero de 2024, **sobre los gases fluorados de efecto invernadero**, por el que se modifica la Directiva 2019/1937, y se deroga el Reglamento 517/2014. Conoce aquí, con Atecyr, los detalles de este reglamento.

Accede a la noticia

CURSOS DE FORMACIÓN CONTINUA DE ATECYR EN 2024

El próximo lunes, **4 de marzo comienza el curso de Descarbonización de Instalaciones térmicas de edificios**. Aprovecha estos últimos dias para la inscripción.

Curso **online** de **72 horas**, todos los **lunes y miércoles** del **4 de marzo al 13 mayo** (de 15 a 19h) para preparar a los técnicos especialistas en las nuevas necesidades de descarbonización que que impondrá la nueva directiva europea de Eficiencia Energética de Edificios. Este formato que permite **compatibilizar la formación y las obligaciones profesionales y** se convertirá en la **herramienta de capacitación profesional del sector** para contribuir a la descarbonización de las instalaciones técnicas de los edificios.

Últimos dias de inscripción

Inscripción

La oferta completa de formación continua responde a las necesidades de los más de 3300 técnicos que han asistido a nuestras jornadas y cursos en 2023, nos han transmitido.

Conoce la oferta de formación continua de Atecyr programada para 2024:

- **4, 6, 11, 13, 18, 20 de marzo de 2024, 1, 3, 8, 10, 15, 17, 22, 24, 29 de abril de 2024, 6, 8, 13 de mayo de 2024:** Descarbonización de las instalaciones térmicas de los edificios (72 h)
- **20, 22, 27 y 29 de mayo de 2024, 3, 5, 10, 12, 17, 19, 24 y 26 junio de 2024:** Fundamentos de climatización para profesionales de la arquitectura y la edificación (48 h)
- **1, 2, 3 y 4 de julio de 2024:** Herramientas de simulación residencial y pequeño y mediano terciario (16 h)
- **8, 9, 1, 11 y 15 de julio de 2024:** Herramientas de simulación gran terciario (20 h)
- **10, 12, 17, 19, 24, 26 de septiembre de 2024, 1, 3, 8, 10 de octubre de 2024:** Fundamentos de Bomba de Calor (40 h**)**
- **11, 18, 25 de septiembre de 2024, 2, 9, 16 de octubre de 2024:** Curso básico de generación de energía eléctrica distribuida mediante instalaciones de fotovoltaica in situ (24 h)
- **23,30 de septiembre de 2024:** Puesta en marcha y Commissioning (8 h)
- **17, 24, 31 de octubre de 2024, 6, 13 de noviembre de 2024:** Curso de especialista en instalaciones de NH3 y CO2 (20 horas)
- **23 y 30 de octubre de 2024:** Curso de formación continua sobre Legionella. Normativa de salud (8 h)
- **5 y 12 de noviembre de 2024:** Refrigerantes inflamables. Cálculo de carga y su utilización (6 h)
- **18 y 25 de noviembre de 2024:** Difusión de aire (8 h**)**

CURSOS DE FORMACIÓN GRATUITA DE ATECYR

Por ser socio de Atecyr, en 2024 podrás realizar gratuitamente los siguientes cursos online:

- **9 de abril de 2024:** Calidad de la envolvente térmica de los edificios. Infiltraciones y puentes térmicos (4 h)
- **20 de junio de 2024:** Iniciación a la metodología BIM (3 h)
- **16 de septiembre de 2024:** Commissioning. El proceso de puesta en marcha y análisis del uso de las instalaciones térmicas del edificio (3 h)
- **7, 14, 21 y 28 de octubre de 2024:** Optimización de contratación de suministro de energía, compra de energía y autoconsumo (16 h)
- **20 de noviembre de 2024:** Conductos y sectorización de instalaciones para la seguridad en caso de incendio (3 h)
- **27 de noviembre de 2024:** Instalaciones con R-290 (3 h)

Inscripción

JORNADAS TÉCNICAS

Jornada técnica: Nuevas Soluciones en Refrigeración y Climatización Industrial y Comercial

Málaga

20 de marzo de 10 a 13:30h.
Universidad de Málaga - Escuela de Ingenierías (Avda. Doctor Ortiz Ramos, S/N, Ampliación Campus Teatinos)

Con estas Jornadas , Atecyr colaboración de HTF-IP y GRIT, propone crear un punto de encuentro en el que los técnicos del sector de la refrigeración y la climatización puedan conocer, analizar y resolver los problemas técnicos a la hora de seleccionar los gases refrigerantes y los fluidos secundarios más adecuados para cada aplicación, a través de diferentes casos prácticos.

Inscripción Málaga

Jornada Técnica: Conductos y sectorización de instalaciones para la seguridad en caso de incendio. Presentación del DTIE 5.02

Barcelona

14 de marzo de 18 a 20h.
Gremi d'Instal·ladors de Barcelona. C/ de Mallorca, 462.

Atecyr Agrupación Cataluña con la colaboración de Jeremias, organiza una jornada de presentación del nuevo DTIE 5.02 "Conductos y sectorización de instalaciones para la seguridad en caso de incendio. Además, en esta ocasión contaremos también con la participación de **Bomberos del Ayuntamiento de Barcelona** para presentar el documento DT-18 de TINSCI "Sectorización de conductos de extracción de humos de cocina", completamente relacionado con el contenido del DTIE.A

Inscripción Barcelona

COMITE TÉCNICO

El Comité Técnico ha estado trabajando en los siguientes temas:

- Asistencia a la reunión del Subcomité de Eficiencia Energética y Energías Renovables
- Asistencia a 2 reuniones de coordinación del proyecto europeo LIFE iEPB.
- Actividades formativas para el 1º semestre de 2024.
- Comunicados sobre legislación del Boletín Oficial de Estado y el Diario Oficial de la Unión Europea.
- Resolución de consultas técnicas sobre el Reglamento de Seguridad en Instalaciones. Frigoríficas y el Reglamento de Instalaciones Térmicas en los Edificios.
- Resolución de consultas acerca del Documento Reconocido CERMA.
- Desarrollo de temáticas de actualidad para su difusión en la asociación.

PACK DE FIDELIZACIÓN SOCIOS ATECYR

En marzo Atecyr enviará a sus asociados, el pack de fidelización junto con el Anuario de Climatización y Refrigeración 2023. Con el envío de este pack de publicaciones técnicas, Atecyr agradece a sus socios su permanencia y fidelidad.

El pack de publicaciones técnicas está conformado por el **DTIR 1.01** sobre **Caracterización de las máquinas frigoríficas de compresión simple** y el **DTIE 5.02** sobre **Conductos de Instalaciones para la seguridad en caso de Incendio.**

SOCIOS PROTECTORES

Orkli S. Corp. y Caleffi Hydronic Solutions se han unido como socios protectores a Atecyr.

Conoce las últimas noticias de los socios protectores de Atecyr

BLOG DE ATECYR

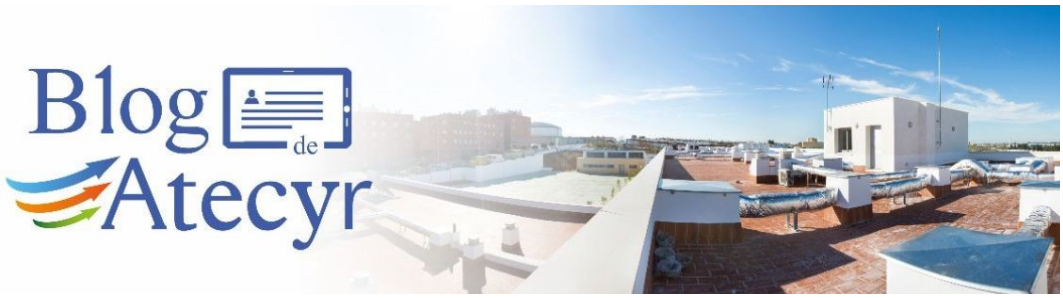

QUIERO PARTICIPAR EN EL BLOG

BILIOTECA ATECYR

Cada mes aprovecharemos este boletín para presentarles uno de los documentos técnicos de la Biblioteca de Atecyr.

5.02 Conductos y sectorizaciones la seguridad en caso de incendio.

ɔ de la mayoría de edificios, se encuentran las ɜciones de conducciones de aire, humos o ctos de la combustión que componen las ɜciones térmicas de calefacción, ventilación y ization de los edificios. Estos tipos de ɜciones tienen características muy singulares, ɔ que son elementos que comunican entre sí ntes sectores de incendio, y un incorrecto diseño de los mismos podría contribuir a la propagación de un eventual incendio.

En ese documento se especifican las características de los diferentes sectores de incendio en los que se deben dividir los edificios y los requisitos de los productos de construcción instalados para poder garantizar las correctas sectorizaciones entre ellos.

ACCEDE A LA PUBLICACIÓN

NUEVAS OFERTAS DE EMPLEO

Si eres socio de Atecyr en el área privada de la web encontrarás las **últimas ofertas de trabajo publicada.**

Puedes entrar con tu mail y tu clave de acceso (tu número de socio si es la primera vez que accedes) en "mi Atecyr" en la parte superior derecha de **www.atecyr.org**

ATECYR Y SU **COMPROMISO CON LA SOSTENIBILIDAD. ACCIONES POR EL CLIMA**

4 EDUCACIÓN DE CALIDAD

7 ENERGÍA ASEQUIBLE Y NO CONTAMINANTE

13 ACCIÓN POR EL CLIMA

17 ALIANZAS PAR LOGRAR LOS OBJETIVC

UNIVERSO ATECYR

CANAL YOUTUBE UNIVERSO ATECYR

www.atecyr.org | 91 767 13 55 | info@atecyr.org

Copyright © 2024
Si no quiere recibir más información de Atecyr puede darse de baja aquí